BALTIJOS FUTBOLO AKADEMIJOS PASIŪLYMAS INVESTUOTOJUI

PATRAUKLI INVESTICIJA Į FUTBOLO VERSLĄ

2018, Vilnius

KODĖL INVESTICIJA Į FUTBOLĄ?

- **Pasaulyje populiariausias sportinis žaidimas.**
  Futbolas žaidžiamas net 209 šalyse. Daugumoje jų – be konkurencijos populiariausia sporto šaka.
- **Tai milžiniška atskira verslo industrija.**
  Didžiulė pagal apimtis ir pelningumą verslo industrija su milijonine klientų auditorija visame pasaulyje.
- **Tai visais laikais pelninga investicija.**
  Net ir didžiųjų ekonomikos krizių laikais futbolo verslo industrija tik dar labiau augo.
- **Milžiniškas ekonominis potencialas.**
  Šiandien jau yra klubų, kurių biudžetas pranoksta atskirų valstybių metinius biudžetus. Ir tokių klubų skaičius nuolat auga.
- **Galimybė sukurti teigiamas emocijas tūkstančiams sirgalių.**
  Taip pat pasirūpinti vaikų laisvalaikiu ir sveikata.

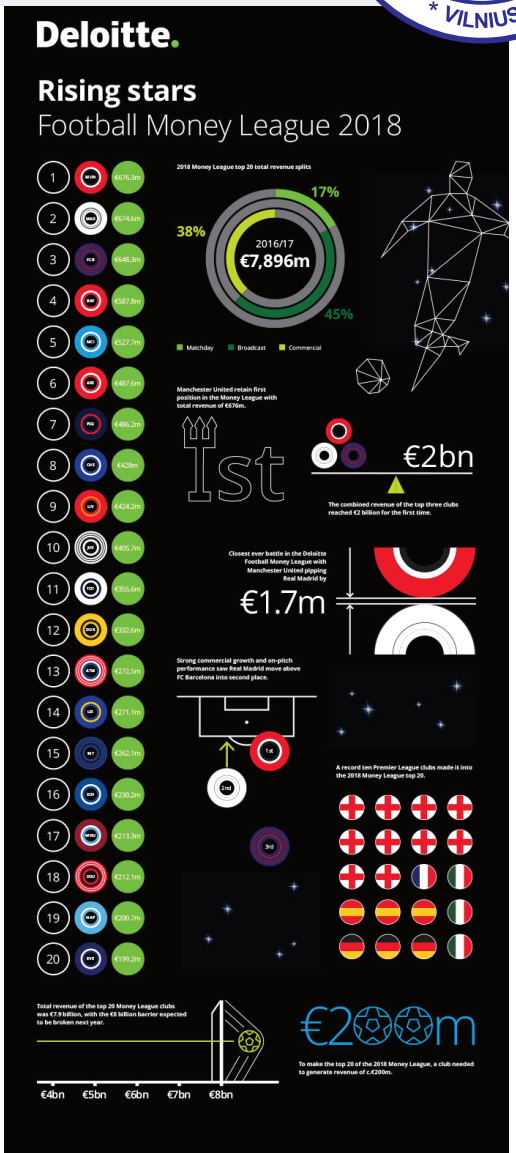

KODĖL INVESTICIJA Į FUTBOLĄ GALI BŪTI PELNINGA IR LIETUVOJE

- Pagal Lietuvos futbolo federacijos (LFF) parengtą šalies futbolo vystymo strategiją „Grow2020“, siekiama, kad futbolas jau 2020 m. taptų populiariausia sporto šaka šalyje.
- LFF biudžetas futbolui vystyti nuolat didėja: 2016 m. – iki 5 mln, 2017 m. – 7 mln., 2018 m. – 9 mln. eur.
- LFF strateginiu sprendimu paramą koncentruos tik į žaidėjų ugdymu užsiimančius klubus, akademijas, futbolo mokyklas.
- Didėja viešojo sektoriaus parama ir partnerystė su klubais, kurie turi vietinių žaidėjų ugdymo piramidę – kaip pavyzdžius galima minėti Utenos, Šiaulių, Kėdainių, Gargždų savivaldybių administracijas.
- Remiantis statistika, futbolas tampa populiariausia aktyvaus laisvalaikio alternatyva tarp šalies vaikų.
- Auga vietinių trenerių profesinė kompetencija, vaikų ir jaunimo komandos semiasi tarptautinės patirties.
- Futbolo augimą stabdo prasta infrastruktūra, tačiau ir ši grėsmė jau šalinama: vien tik Vilniuje iki 2020 m. planuojama atidaryti du futbolo maniežus, toliau įrenginėjamos dirbtinės dangos treniruočių aikštelės, numatyta Nacionalinio stadiono statyba Vilniuje, rekonstruojamas Kauno reprezentacinis stadionas.

TIPINĖS VAKARŲ EUROPOS PRIVAČIOS FUTBOLO AKADEMIJOS VERSLO MODELIS

- Akcininkų siekis – dividendus gauti už išugdytus žaidėjus (kompensacija pasirašant profesionalų kontraktą) ir už žaidėjų transferus/pardavimus.
- Siekiant šio tikslo būtina dirbti itin kokybiškai ir efektyviai.

IŠLAIDOS	PAJAMOS
Mokesčiai	Iš viešojo ir privataus sektorių paramos
Personalo atlyginimai	Iš nario mokesčių už ugdymą
Infrastruktūros išlaikymas, kasdieninė veikla	Iš rinkodaros

KODĖL INVESTICIJA Į BALTIJOS FUTBOLO AKADEMIJOS (BFA) KURIAMĄ FUTBOLO VERSLĄ?

- Nuo 2007 m. dirbanti ir itin vertingos patirties žaidėjų ugdyme turinti pilnavertė BFA struktūra: nuo šešiamečių pradedančiųjų vaikų grupių iki 16-18 m. jaunimo pagrindu suburtos komandos II lygos šalies čempionate.
- Treneriai, jau išugdę žaidėjų šalies jaunimo ir nacionalinei rinktinei, taip pat motyvuoti ir sparčiai tobulėjantys jauni treneriai.
- Profesionaliai parengta „Pro Junior“ jaunųjų žaidėjų ugdymo programa, kurios tikslas yra išugdyti aukšto sportinio meistriškumo ir reikiamų asmeninių savybių futbolo žaidėją bei tinkamai „įvesti jį“ į vyrų futbolą, taip padedant jo profesionalios karjeros pagrindus.
- Profesionali vadyba, efektyvus marketingas, tarptautiniai ryšiai ir šiuolaikinio futbolo verslo specifikos išmanymas.

ESMINIAI VERSLO PRINCIPAI IR SIEKIAMI TIKSLAI

- Siekis išugdyti aukšto sportinio meistriškumo 16-18 m. žaidėjus, kurie pasirašytų profesionalaus futbolininko kontraktą su pajėgiais užsienio ar pajėgiausiais šalies futbolo klubais.
- Siekis, kad jau šeštais-aštuntais veiklos metais verslas išsilaikytų be investuotojų finansinių injekcijų, vadovaujantis principu: Pajamos – kaštai/> arba = 0.
- Siekis, kad investuotos lėšos investuotojams būtų sugrąžintos jau per 9-13 metus.
- Pagrindinė finansinė vertė investuotojams gaunama iš profesionalių žaidėjų treniruočių kompensacijos mechanizmo veikimo (tikslas – per metus ne mažiau kaip 1-2 žaidėjai pasirašo profesionalo kontraktus su Lietuvos ir ne mažiau kaip kartą per tris metus – bent vienas su užsienio klubu).
- Pirmus penkis metus visų investuotojų (100%) bendros investicijos (veiklos kaštams padengti) svyruoja nuo 73 025 (maksimalios metinės pirmais metais) iki 28 025 eurų (maksimalios metinės penktais metais), priklausomai nuo verslo veiklos sėkmės.
- Investicijų grąža pradedama grąžinti po aštuonerių metų veiklos, visos investuotojų investicijos grąžinamos per devintus- tryliktus metus nuo verslo veiklos pradžios.

BFA FUTBOLO VERSLO PROGNOZĖ SKAIČIAIS: PROGNOZUOJAMOS **IŠLAIDOS** KASMET IR PER 5 METUS

IŠLAIDOS Eur / PAVADINIMAS	1 metai	2 metai	3 metai	4 metai	5 metai	Viso per 5 metus
Verslo idėjos ir "Know how" teisės	30000	0	0	0	0	30000
Administravimas	20000	20000	20000	20000	20000	100000
Sporto direktorius/Skautas	12000	12000	12000	12000	12000	60000
Vyr. Treneris	18000	18000	18000	18000	18000	90000
Trenerio asistentas	6000	6000	6000	6000	6000	30000
Vartininkų treneris	9000	9000	9000	9000	9000	45000
Technikos treneris	6000	6000	6000	6000	6000	30000
Kineziterapeutas	6000	6000	6000	6000	6000	30000
Marketingas ir komunikacija	3000	4000	5000	5000	6000	23000
Kontraktai**	0	0	0	0	0	0
15 m. amžiaus žaidėjų paruošimo teisių perleidimas***	18000	18000	24000	24000	24000	108000
BFA 33 % akcijų metinis įsigijimo mokestis	13200	13200	13200	13200	13200	66000
Sporto salių nuoma	1000	1000	1000	1000	1000	5000
Aikštės nuoma (varžybos)	2500	2500	2500	2500	2500	12500
Aikštės nuoma (treniruotės)	7500	7500	7500	7500	7500	37500
Turnyrai - stovyklos	20000	20000	20000	20000	20000	100000
Apranga	6000	6000	6000	6000	6000	30000
Inventorius	1000	1000	1000	1000	1000	5000
Transporto išlaidos	4000	4000	4000	4000	4000	20000
Dalyvio mokestis	2000	2000	2000	2000	2000	10000
Kitos išlaidos	1000	1000	1000	1000	1000	5000
Būsto nuoma žaidėjų apgyvendinimui	3600	3600	3600	3600	3600	18000
VISO IŠLAIDŲ Eur:	**189800**	**160800**	**167800**	**167800**	**168800**	**855000**

** visi žaidėjai neturi profesionalių kontraktų, jie turi tik ugdymo sutartis.

*** vieno reikiamo meistriškumo žaidėjo vertė 3000€.

BFA FUTBOLO VERSLO PROGNOZĖ SKAIČIAIS: PROGNOZUOJAMOS **PAJAMOS** KASMET IR PER 5 METUS

PAVADINIMAS / PAJAMOS Eur	1 metai	2 metai	3 metai	4 metai	5 metai	Viso per 5 metus
Pajamos pagal sporto mokymo sutartį	24300	24300	24300	24300	24300	121500
NVŠ (15€)	6075	6075	6075	6075	6075	30375
Fabijoniškių mokyklos indėlis	10000	10000	10000	10000	10000	50000
Rėmėjo "Sportland" parama	1200	1200	1200	1200	1200	6000
Savivaldybės išmokos/parama	3000	3000	3000	3000	3000	15000
LFF parama	5000	5000	5000	5000	5000	25000
Rėmėjo "ARX Škoda Lietuva" parama	1500	1500	1500	1500	1500	7500
Kitų fondų, projektų (KKSD, ES) parama	0	1000	1000	1000	1000	4000
Kitų Partnerių rinkodaros srityje lėšos	3000	3000	5000	5000	6000	22000
Rėmėjo "Sporto dvasia" parama	1500	1500	1500	1500	1500	7500
Žaidėjų parengimo kompensacijos*	0	0	12000	24000	24000	60000
LFF jaunųjų žaidėjų skatinimas I ir II lygoje	0	500	5000	10000	20000	40000
VISO PAJAMOS Eur:	**55575**	**61575**	**75575**	**92575**	**103575**	**388875**

*1 žaidėjo parengimo kompensacija - 12000€.

BFA FUTBOLO VERSLO PROGNOZĖ SKAIČIAIS: PROGNOZUOJAMAS **PAJAMŲ IR IŠLAIDŲ BALANSAS** KASMET IR PER 5 METUS

PAVADINIMAS / BALANSAS Eur	1 metai	2 metai	3 metai	4 metai	5 metai	Viso per 5 metus
Pajamos - Išlaidos = B:	-134225	-99225	-92225	-75225	-65225	-466125

BFA FUTBOLO VERSLO VALDYMAS IR INVESTUOTOJAI

- Siekiant išlaikyti tarp investuotojų sutartą strateginę verslo kryptį, BFA akademija turės 51% struktūros valdyme.
- Likusi aktyvų dalis pasiskirsto tarp 3-7 investuotojų, išlaikant esminį principą, jog vienas investuotojas neturi daugiau kaip 35% ir neturi mažiau kaip 7% dalies verslo valdyme.

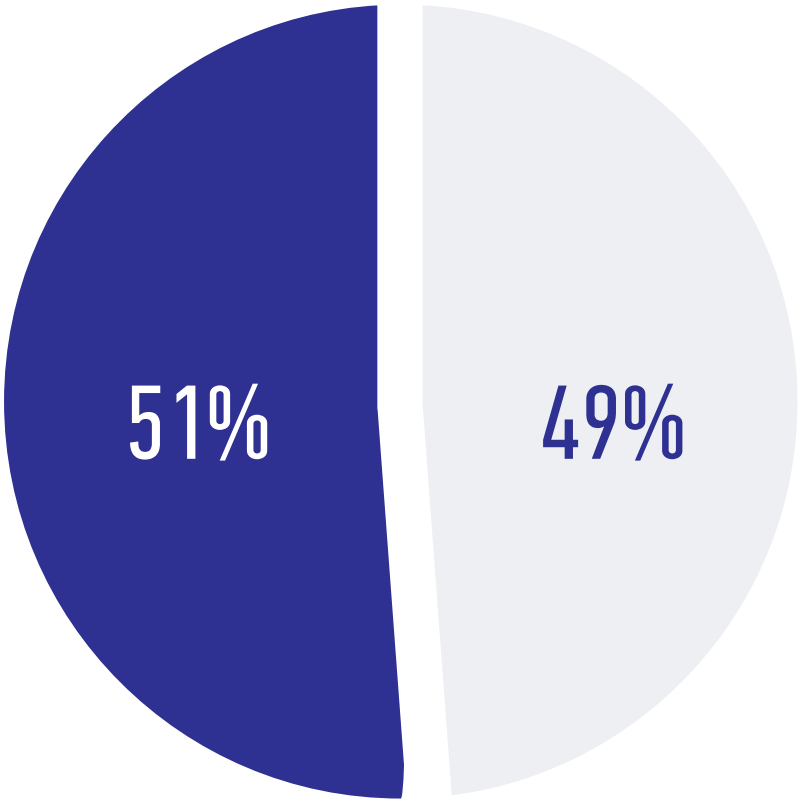

Verslo dalis %

BFA AKADEMIJOS (51 %) INDĖLIS Į FUTBOLO VERSLĄ IR KUO JIS VERTINGAS

Verslo idėjos ir viso „know how“ teisių perleidimas. Ilgametė patirtis ir profesionalumas futbolo veikloje – verslo modelio sėkmės garantas.

- ✓ **Nuolatinis reikiamo sportinio meistriškumo 15 metų amžiaus žaidėjų paruošimas ir teisių perleidimas.** Tą BFA užtikrins, turėdama pilną apatinę žaidėjų paruošimo piramidės dalį – masiškiausią futbolo užsiėmimus organizuojančią įstaigą Vilniuje.
- ✓ **Aukštos kompetencijos žmogiški resursai** (Sporto direktorius/skautas, vyr. treneris, trenerio asistentas, vartininkų treneris, technikos treneris, kineziterapeutas) žaidėjų ugdymui, kurie būtini kaip verslo sėkmės garantas.
- ✓ **33% VšĮ „Baltijos Futbolo Akademija“ akcijų perleidimas**, užtikrinantis glaudų strateginį ryšį ir galimybę gautį reikiamą „žaliavą“ reikiamo produkto paruošimui. Ši sąlyga reikalinga ir siekiant gauti LFF skirstomas „solidarumo“ lėšas Klubui už jaunų žaidėjų ugdymą.

* 15 metų amžiaus tinkamo sportinio meistriškumo futbolo žaidėjo vertė LT futbolo rinkoje 3000€. Skaičiuojama tik tada, kai įvyksta žaidėjo pardavimas arba kompensacijos gavimo faktas.

** Pagal LFF nuostatas, klubas, norintis pretenduoti į žaidėjų parengimo kompensacijas, turi būti ne mažesnės apimties kaip 33 % dalininkas ugdymo įstaigoje.

BFA FUTBOLO VERSLO INVESTUOTOJŲ INDĖLIS

Padengiama išlaidos Eur	1 metai	2 metai	3 metai	4 metai	5 metai
BFA (51 %)	Verslo idėjos teisės; 15 m. žaidėjų teisės, BFA akcijų mokestis, vartininkų treneris, technikos treneris (vertė -68 500)	15 m. žaidėjų teisės, BFA akcijų mokestis, vyr. treneris (vertė -50 600)	15 m. žaidėjų teisės, BFA akcijų mokestis, vartininkų treneris (vertė -47 500)	15 m. žaidėjų teisės, BFA akcijų mokestis, technikos treneris (vertė -43 200)	15 m. žaidėjų teisės, BFA akcijų mokestis (vertė -37 200)
3-7 investuotojai (49 %)	Piniginė investicija lygi 65 725	Piniginė investicija lygi 48 625	Piniginė investicija lygi 44 725	Piniginė investicija lygi 37 000	Piniginė investicija lygi 32 000
Viso (100 %) planuojamas balansas	- 134 225	- 99 225	- 92 225	- 75 225	- 65 225

REIKALINGOS INVESTICIJOS INVESTUOTOJUI, TURINČIAM 7% AKCIJŲ PER 1 IR VISO PER 5 METUS

	Minimalios eur investicijos nuo	Maksimalios eur investicijos iki
1 metai	7000	9396
2 metai	5000	6946
3 metai	4500	6456
4 metai	3300	5266
5 metai	3000	4566

NUMATOMA GARANTUOTA INVESTICIJŲ GRĄŽA INVESTUOTOJUI, TURINČIAM 7% AKCIJŲ PER 9-13 METUS

	Grąža eur nuo	Grąža eur iki
9 metai	3000	4566
10 metai	3300	5266
11 metai	4500	6456
12 metai	5000	6946
13 metai	7000	9396

PROGNOZUOJAMA VERSLO VERTĖ IR METINIS PELNAS PER 14 < METUS

Prognozuojama verslo vertė – nuo 50 000 iki 500 000 ir < eur

7 % verslo sav.	Grąža eur nuo	Grąža eur iki
14 metai	0	10000
15 metai	0	10000
16 metai	0	10000
17 metai	0	10000
18 metai	0	10000

INVESTICIJA Į BFA VERSLĄ – GALIMYBĖ PRISIDĖTI PRIE LIETUVOS FUTBOLO ATGIMIMO

- Jūsų investicija svariai prisidėtų prie šalies futbolo vystymo, žaidėjų ugdymą vykdant tik vadovaujantis šiuolaikinio futbolo verslo filosofija ir vakarietiškos kokybės standartais.
- Šalia finansinės grąžos Jums – kartu ir emocinis pasitenkinimas bei tinkamai paruoštų jaunųjų futbolininkų ir futbolo sirgalių dėkingumas.

REIKALAVIMAI BŪSIMAM INVESTUOTOJUI

- Nepriekaištinga reputacija;
- Sąžiningumas, padorumas;
- Futbolo verslo specifikos suvokimas;
- Prioritetas - ilgalaikei investicijai;
- Noras prisidėti prie futbolo vystymo šalyje ir jo atgimimo;
- Pritarimas daugumos investuotojų susitarimui dėl ilgalaikės verslo vystymo strategijos.

NE TIK PATRAUKLŪS SKAIČIAI, BET IR MŪSŲ VERTYBĖS - VERSLUI SIŪLOMOS PARTNERYSTĖS PAGRINDAS

„Nesunku nuspręsti, kai žinai savo vertybes“
(Disney).

- **SKAIDRUMAS;**
  Tiesa ir visiškas skaidrumas – neatsiejamos palydovės.
- **PAGARBA;**
  „Gerbk pats save, jeigu nori, kad tave gerbtų kiti“. *(B.Grasjanas)*
- **PASITIKĖJIMAS;**
  Pasitikėjimas yra viena svarbiausių sąlygų tarpusavio santykiams. Savimi ir kitais pasitikintys žmonės labiau linkę bendradarbiauti.
- **ATSAKOMYBĖ;**
  „Mes esame atsakingi ne vien už tai, ką darome, bet ir už tai, ko nedarome“. *(Prancūzų dramaturgas Jean-Baptiste Molliere)*
- **PROFESIONALUMAS;**
  „Profesionalas yra tas, kuris vis mažiau žino apie vis mažiau dalykų“. *(N.M.Batleris)*
- **GARBINGUMAS IR PADORUMAS.**
  „Garbingumas ir padorumas – jau pusė laimės“. *(E.Zola)*

KAIP VISKAS VYKTŲ JŪSŲ SUSIDOMĖJIMO ATVEJU

- Derybos dėl investicijų dydžio, būsimos įtakos verslo valdyme, tikslų deklaravimas ir sutarties dėl daugiašalės partnerystės pasirašymas.
- Dalyvavimas aktyviai/pasyviai verslo valdyme.

„Vizija kartu su veiksmu gali pakeisti pasaulį“.
(Joel Barker)

Dėkojame už Jūsų dėmesį ir galimos investicijos apsvarstymą.

Pagarbiai

Ivan Švabovič, BFA Direktorius

Papildoma informacija apie galimą bendradarbiavimą tel. (8) 687 89 032